MUNICIPALIDAD
VICTORIA
Juntos avanzamos!

INFORME TRIMESTRAL DE SOLICITUDES DE ACCESO A LA INFORMACIÓN PÚBLICA

PERÍODO: 1 DE ENERO AL 31 DE MARZO DE 2026
UNIDAD RESPONSABLE: OFICINA DE TRANSPARENCIA

1. **Objetivo:**

   Informar al Honorable Concejo Municipal sobre las solicitudes de acceso a la información pública ingresadas y tramitadas durante el período comprendido entre el 1 de enero y el 31 de marzo de 2026, conforme a las disposiciones de la Ley N° 20.285 sobre Transparencia de la Función Pública y Acceso a la Información de la Administración del Estado, considerando asimismo las atribuciones fiscalizadoras e informativas previstas en la Ley N° 18.695, y resguardando el tratamiento lícito de los datos personales en conformidad con la Ley N° 19.628 y el principio de divisibilidad.

2. **Marco Normativo**

   El presente informe se fundamenta en la Ley N° 18.695, Orgánica Constitucional de Municipalidades, en cuanto reconoce el derecho del Concejo Municipal a ser informado sobre la marcha y funcionamiento de la municipalidad; en la Ley N° 20.285, sobre Acceso a la Información Pública, que regula el derecho de acceso, sus procedimientos y el principio de divisibilidad; en el Decreto N° 13, de 2009, que aprueba su reglamento; y en la Ley N° 19.628, sobre Protección de la Vida Privada, en lo relativo al tratamiento y resguardo de datos personales contenidos en las solicitudes y sus respuestas.

3. **Resumen ejecutivo**

   Durante el primer trimestre del año 2026 se registraron **44** solicitudes de acceso a la información pública.

3.1 Estado general de las solicitudes

Estado de tramitación	Cantidad
Respuesta entregada	39
Derivada	1
Solicitud desistida	1
Registro desistimiento	1
En análisis	1
Ingreso y recepción	1
Total	**44**

Tabla N°1 de elaboración propia

3.2 Incidencias y situaciones especiales del período

Situación	Cantidad
Solicitudes con prórroga	5
Solicitudes con subsanación	4
Casos con oposición de tercero	2
Casos de inexistencia de información sin expurgo	1
Casos con información disponible públicamente	1

Tabla N°2 de elaboración propia

3.3 Distribución mensual de solicitudes

Mes	Cantidad de solicitudes
Enero	9
Febrero	17
Marzo	18
Total	44

Tabla N°3 de elaboración propia

3.4 Estado de tramitación al cierre del período

Estado	Cantidad
Respuesta entregada	39
Derivada	1
Solicitud desistida	1

Registro desistimiento	**1**
En análisis	**1**
Ingreso y recepción	**1**
Total	**44**

Tabla N°4 de elaboración propia

4. Detalle de solicitudes

4.1 Con respuesta completa y parcial

Código de solicitud	Fecha de ingreso	Fecha de caducidad	Fecha entrega	Responsable entrega	Observación
MU334T0000014	01-01-2026	30-01-2026	19-01-2026	Juan Espinoza Canales	Se informó inexistencia de la información requerida, ya que solicitante pedía información de la Municipalidad de Zapallar.
MU334T0000015	02-01-2026	30-01-2026	29-01-2026	Juan Espinoza Canales	Sin incidencias registradas.
MU334T0000016	07-01-2026	18-02-2026	16-02-2026	Elisabeth Sáez Muñoz	La solicitud registró prórroga durante su tramitación. SECPLA solicitó prórroga Por volumen de información.
MU334T0000017	07-01-2026	04-02-2026	13-01-2026	Elisabeth Sáez Muñoz	La información solicitada se encontraba disponible públicamente, solicita cuentas públicas.

Código de solicitud	Fecha de ingreso	Fecha de caducidad	Fecha entrega	Responsable entrega	Observación
MU334T0000018	08-01-2026	05-02-2026	03-02-2026	Elisabeth Sáez Muñoz	Sin incidencias registradas.
MU334T0000019	16-01-2026	13-02-2026	05-02-2026	Elisabeth Sáez Muñoz	Sin incidencias registradas.
MU334T0000020	19-01-2026	16-02-2026	05-02-2026	Elisabeth Sáez Muñoz	Sin incidencias registradas.
MU334T0000021	27-01-2026	24-02-2026	06-02-2026	Elisabeth Sáez Muñoz	Sin incidencias registradas.
MU334T0000022	29-01-2026	05-03-2026	05-02-2026	Elisabeth Sáez Muñoz	La solicitud registró requerimiento de subsanación durante su tramitación. Faltaba periodo de la consulta, consultante responde y se le da respuesta a lo solicitado.
MU334T0000023	04-02-2026	04-03-2026	25-02-2026	Elisabeth Sáez Muñoz	Sin incidencias registradas.
MU334T0000024	05-02-2026	05-03-2026	18-02-2026	Elisabeth Sáez Muñoz	Sin incidencias registradas.
MU334T0000025	07-02-2026	09-03-2026	17-02-2026	Elisabeth Sáez Muñoz	Sin incidencias registradas.
MU334T0000026	10-02-2026	10-03-2026	10-02-2026	Elisabeth Sáez Muñoz	Sin incidencias registradas.
MU334T0000027	10-02-2026	10-03-2026	12-02-2026	Elisabeth Sáez Muñoz	Sin incidencias registradas.

Código de solicitud	Fecha de ingreso	Fecha de caducidad	Fecha entrega	Responsable entrega	Observación
MU334T0000028	12-02-2026	12-03-2026	26-02-2026	Elisabeth Sáez Muñoz	Sin incidencias registradas.
MU334T0000029	13-02-2026	13-03-2026	13-03-2026	Elisabeth Sáez Muñoz	Sin incidencias registradas.
MU334T0000030	15-02-2026	16-03-2026	23-02-2026	Elisabeth Sáez Muñoz	Sin incidencias registradas.
MU334T0000032	17-02-2026	31-03-2026	30-03-2026	Juan Espinoza Canales	La solicitud registró 10 días de prórroga durante su tramitación. **Motivo:** Gran volumen de información, solicitante requería expediente completo de pagos desde el año 2015 al año 2025. Dichos documentos no se encontraban digitalizados, por ende, se realizó una búsqueda en bodega para su posterior tratamiento de digitalización y censura.
MU334T0000033	18-02-2026	18-03-2026	23-02-2026	Elisabeth Sáez Muñoz	Sin incidencias registradas.
MU334T0000034	20-02-2026	20-03-2026	26-02-2026	Elisabeth Sáez Muñoz	Sin incidencias registradas.
MU334T0000035	24-02-2026	24-03-2026	16-03-2026	Elisabeth Sáez Muñoz	Sin incidencias registradas.
MU334T0000036	26-02-2026	26-03-2026	23-03-2026	Juan Espinoza Canales	Sin incidencias registradas.

Código de solicitud	Fecha de ingreso	Fecha de caducidad	Fecha entrega	Responsable entrega	Observación
MU334T0000037	26-02-2026	26-03-2026	16-03-2026	Elisabeth Sáez Muñoz	Sin incidencias registradas.
MU334T0000038	27-02-2026	13-04-2026	13-04-2026	Juan Espinoza Canales	La solicitud registró prórroga de 10 días durante su tramitación. **Motivo:** Gran volumen de información, solicitante requería expediente completo de pagos desde el año 2017 al año 2026. Dichos documentos no se encontraban digitalizados, por ende, se realizó una búsqueda en bodega para su posterior tratamiento de digitalización y censura.
MU334T0000039	28-02-2026	30-03-2026	27-03-2026	Elisabeth Sáez Muñoz	Sin incidencias registradas.
MU334T0000040	02-03-2026	30-03-2026	11-03-2026	Elisabeth Sáez Muñoz	Se respondió parcialmente ya que involucraba información sensible de terceros, se notificó al tercero y denegó parcialmente la información, autorizando parte de la información solicitada.
MU334T0000041	04-03-2026	16-04-2026	16-04-2026	Juan Espinoza Canales	La solicitud registró prórroga de 10 días durante su tramitación. **Motivo:** Gran volumen de información, solicitante requería expediente

Código de solicitud	Fecha de ingreso	Fecha de caducidad	Fecha entrega	Responsable entrega	Observación
					completo de pagos desde el año 2017 al año 2026. Dichos documentos no se encontraban digitalizados, por ende, se realizó una búsqueda en bodega para su posterior tratamiento de digitalización y censura.
MU334T0000042	04-03-2026	01-04-2026	27-03-2026	Elisabeth Sáez Muñoz	Sin incidencias registradas.
MU334T0000043	05-03-2026	02-04-2026	16-03-2026	Elisabeth Sáez Muñoz	Sin incidencias registradas.
MU334T0000044	08-03-2026	07-04-2026	26-03-2026	Elisabeth Sáez Muñoz	Sin incidencias registradas.
MU334T0000045	11-03-2026	09-04-2026	18-03-2026	Elisabeth Sáez Muñoz	Sin incidencias registradas.
MU334T0000046	16-03-2026	14-04-2026	20-03-2026	Elisabeth Sáez Muñoz	Durante la tramitación se registró oposición de tercero.
MU334T0000047	17-03-2026	08-05-2026	09-04-2026	Elisabeth Sáez Muñoz	La solicitud registró requerimiento de subsanación durante su tramitación, ya que funcionario consultado no existía. Consultante subsanó solicitud y la respuesta fue enviada.
MU334T0000049	18-03-2026	16-04-2026	26-03-2026	Elisabeth Sáez Muñoz	Sin incidencias registradas.

Código de solicitud	Fecha de ingreso	Fecha de caducidad	Fecha entrega	Responsable entrega	Observación
MU334T0000050	19-03-2026	17-04-2026	07-04-2026	Elisabeth Sáez Muñoz	Sin incidencias registradas.
MU334T0000051	20-03-2026	20-04-2026	15-04-2026	Elisabeth Sáez Muñoz	Sin incidencias registradas.
MU334T0000053	24-03-2026	22-04-2026	08-04-2026	Elisabeth Sáez Muñoz	Sin incidencias registradas.
MU334T0000054	24-03-2026	22-04-2026	15-04-2026	Elisabeth Sáez Muñoz	Sin incidencias registradas.
MU334T0000055	25-03-2026	23-04-2026	15-04-2026	Elisabeth Sáez Muñoz	Sin incidencias registradas.

4.2 Otros Estados

Código de solicitud	Fecha de ingreso	Fecha de Caducidad	Fecha de entrega	Responsable de entrega	Observación
MU334T0000031	17-02-2026	Sin fecha de caducidad producto de la subsanación	03-03-2026 se cierra la SAI por falta de respuesta	Elisabeth Sáez Muñoz	Durante la tramitación se requirió subsanación al solicitante, atendido que la presentación decía relación con un pronunciamiento municipal sobre situaciones observadas en la ejecución de una obra, sin individualizar de manera precisa la información pública requerida. Vencido el plazo otorgado sin subsanación, la

Código de solicitud	Fecha de ingreso	Fecha de Caducidad	Fecha de entrega	Responsable de entrega	Observación
					solicitud se tuvo por desistida.
MU334T0000048	13-03-2026	29-04-2026	Pendiente entrega	Pendiente entrega	La solicitud registra prórroga de 10 días durante su tramitación. **Motivo:** Gran volumen de información, solicitante requiere expediente completo de pagos desde el año 2012 al año 2026. Dichos documentos no se encuentran digitalizados, por ende, se está realizando una búsqueda en bodega para su posterior tratamiento de digitalización y censura.
MU334T0000052	20-03-2026	Sin fecha de caducidad producto de la subsanación	Se cierra la SAI por falta de respuesta	Elisabeth Sáez Muñoz	Durante la tramitación se requirió subsanación, atendido que la solicitud individualizaba un territorio que no pudo ser identificado con precisión por este municipio. Vencido el plazo otorgado sin respuesta del solicitante, se procedió al registro de desistimiento.
MU334T0000056	26-03-2026	24-04-2026	derivada	Elisabeth Sáez Muñoz	Derivada a Registro Civil.
MU334T0000057	31-03-2026	29-04-2026	Pendiente entrega	Pendiente entrega	Etapa Búsqueda de información

5. **Reclamos y/o Amparos**

A continuación, se informan los amparos ingresados ante el Consejo para la Transparencia durante el período enero–marzo de 2026.

Rol amparo	Fecha ingreso	Reclamante	Motivo	Estado actual	Observación
C3595-26	23-03-2026	Claudio Gutiérrez Ramírez	Otras	Ingreso a unidad de admisibilidad (etapa en la cual el consejo revisa el reclamo).	No fue posible identificar una SAI específica en la vista consultada en el portal para la transparencia. Pero podría estar relacionada con: • MU334T0000031 • MU334T0000032
C3232-26	16-03-2026	Juan Contreras	Respuesta incompleta o parcial; Otras	Traslado (etapa descargos del municipio)	MU334T0000040

6. Resumen

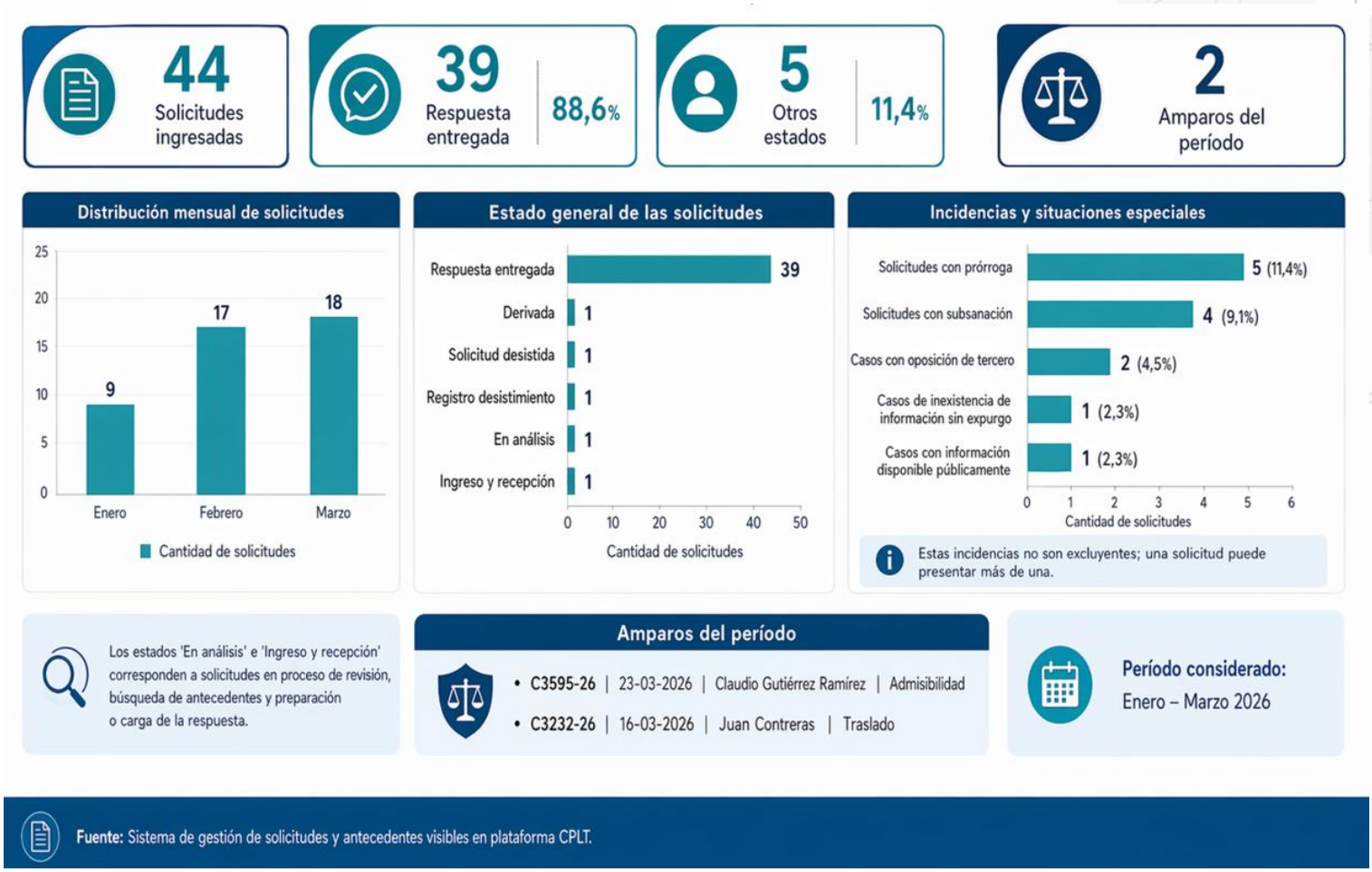

7. Conclusión

Durante el período enero–marzo de 2026, la Municipalidad de Victoria registró 44 solicitudes de acceso a la información pública, de las cuales 39, equivalentes al 88,6%, finalizaron con respuesta entregada. Las 5 restantes (11,4%) correspondieron a otros estados de tramitación, como derivación, desistimiento, registro de desistimiento, análisis e ingreso y recepción.

Dentro del período también se presentaron situaciones especiales en la tramitación de algunas solicitudes, entre ellas 5 prórrogas (11,4%), 4 subsanaciones (9,1%) y 2 oposiciones de tercero (4,5%), además de casos específicos asociados a inexistencia de información e información disponible públicamente.

Por otra parte, las solicitudes que al cierre del trimestre figuraban en estado “En análisis” e “Ingreso y recepción” se encontraban en proceso de tramitación, incluyendo revisión de antecedentes, búsqueda de información y preparación o incorporación de la respuesta en el sistema.

Asimismo, no se registraron incumplimientos de plazos legales, ni en el plazo ordinario de 20 días hábiles ni en aquellos casos en que se aplicó prórroga, evidenciando un adecuado nivel de cumplimiento en la gestión de las solicitudes.

Finalmente, este informe permite entregar al Honorable Concejo Municipal una visión general del comportamiento de la transparencia pasiva durante el trimestre, considerando tanto las solicitudes tramitadas como los amparos del período, resguardando los datos personales y demás antecedentes que no corresponde difundir.